

広報 **かな**

主な内容

令和4年 年頭のご挨拶 … P2~3
まちの話題・他 … P4
駐在だより … P5
役場情報・他 … P6
マイナポータル・他 … P7

ホームページアドレス ● <http://www.town.kanna.gunma.jp>

KANNA
令和4年
2022
正月号
No.226



万場高校門松作り



自然楽校しめ縄作り

年頭のご挨拶

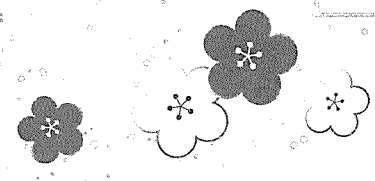

田村利男
町長

明けましておめでとうございます。謹んで新年のお慶びを申し上げます。

町民の皆様にとりましては、今年1年が平穏かつ明るい話題に満ちた良い年になりますようお祈りいたします。

さて、昨年を振り返りますと、年明けとともに1都3県に緊急事態宣言が発出されました。新型コロナウイルス感染症を防止し収束へ向かわせる切り札でありますワクチン接種が各地で開始されました。保健所の体制や医療提供体制への逼迫が大きく軽減されました

が、度重なる警戒レベルの見直しや新たな変異株の発表など新型コロナウイルスとの闘いに明け暮れた1年となりました。

一方で、夏には57年ぶりに東京でオリンピック・パラリンピックが開催されました。史上初の1年延期のなかアスリートの皆様には、コロナ禍に立ち向かう我々に多くの勇気と感動を与えてくださいました。

また、秋には自民党総裁選挙や解散総選挙が執行され、新たな内閣が発足しました。政府では成長と分配の好循環を実現するため4

つの柱とする「コロナ克服・新時代開拓のための経済対策」を発表し新たな時代を切り開く大きな一歩を踏み出しました。

このような中、神流町においても新型コロナウイルス感染症の拡大を防止するためイベントや各種団体行事の中止のご協力をお願いしてまいりました。特に、高齢者が多い地域のため、しつかりと感染症対策に取り組み、町民皆様のご協力をいただき、県内で最も早く集団接種を開始することができました。本年も引き続き感染症対策を講じながら新しい生活様式に対応した各種事業に取り組み、更なる発展を目指してまいります。

コロナウイルス感染症の一方で、昨年は、大きな災害もなく穏やかな年となりました。しかしながら、大雨やゲリラ豪雨、台風、地震など自然災害が、いつどこで発生するかわからない状況です。万全の体制を整

え、町民の方々が安全・安心に生活できるよう備えてまいります。

本年は、神流町のみならず我が国にとっても厳しい年となることが想定されます。近年では、価値観の変化やライフスタイルの多様化に伴い、都市とは別の豊かさや自然環境、地域資源、田舎暮らしなど山間地域が魅力ある地域として見直されています。町には、美しい川、豊かな森林、生活文化・歴史、おもてなしの心など、こうした財産がたくさんあります。コロナ禍で大変厳しい状況であります。このピンチをチャンスと捉え、町の財産を活かし職員と一丸となって「神流町に住んでよかった」と思える町づくりに邁進して行く所存でありますので、一層のお力添えをよろしくお願ひ申し上げます。

新春の門出にあたり、町民の皆様方のご多幸を心からお祈り申し上げます。新年の挨拶といたします。本年も、よろしくお願ひいたします。

令和4年

寅



坂本英夫
議長

表であることの責務と役割の大きさを胸に刻み、常に町政課題の解決に向けて議論を重ね、執行部との意思疎通を図りながら皆様のご意見を的確に町政に反映させていくことを念頭に努力して参る所存でございますので、より一層のご指導とご協力を賜りますようお願い申し上げますとともに、本年が皆様にとって幸多き年となりますようご祈念申し上げます。

町民の皆様、明けましておめでとうございます。皆様には、希望に満ちた輝かしい新春をお迎えのこととお慶び申し上げます。

また、平素から議会活動に対しまして、ご指導とご協力を賜り、心から感謝を申し上げます。

一昨年に発生した新型コロナウイルスは昨年中も収束には至らず、群馬県内では8月20日から9月30日までの期間において緊急事態宣言の対象となり、観光業や飲食業をはじめ多くの業種を対象に休業・時短営業な

どが要請され大きなダメージを受けました。また、個人に対しても外出の自粛などが要請され、多くの方々もが長期に渡り息苦しい生活を強いられました。ワクチン接種率の向上等に伴い感染者数の低下が見られた10月には、一時停止していた「GOTOイート」の再開や群馬県独自の「愛郷ぐんまプロジェクト」といった経済対策も実施されました。神流町では、4月に開始されたワクチン接種が7月には完了するなど迅速に対応することができ、また、

国からの交付金を活用した小規模事業者への緊急経営支援助成金を交付するなど、の対策にも取り組んでまいりました。しかしながら、鯉のぼり祭りや神流の涼、体育祭、神流マウンテンラフン&ウォークといった各種行事を実施することができず、本来の町の姿とは程遠い状況が続きましたので、現在準備が進められている第3回目のワクチン接種など、さらなる対策によって一日も早く収束し、本来の姿を取り戻せますことを願うところであります。

町政におきましては、超高齢社会に直面している中、高齢者福祉のより一層の充実、少子化に対応する学校教育の充実、産業の振興、防災対策などいくつもの課題を抱えており、昨年に策定されました神流町過疎地域持続的発展計画を土台とし、これらを克服していかなくてはなりません。

私たち議員は、町民の代



災害時における相互支援協定を締結しました

この度、神流町社会福祉協議会と「災害時における相互支援に関する協定」を締結しました。

この協定は、神流町内での大規模災害が発生し、ボランティア活動の必要性がある場合、災害ボランティアセンター(災害VC)の設置等に関する必要な事項を具体化したものです。

災害発生時、神流町と神流町社会福祉協議会との相互支援のもと、災害VCの設置・運営に関して神流町社会福祉協議会が主体となり、それに伴う被災状況や災害ボランティアの受入等の情報発信、被災された方の相談・支援等を行っていただきます。今回、協定締結により、災害時にスムーズなボランティア活動や支援に取り組むことができます。



教育委員会情報

群馬県子ども育成連合会表彰

さん

11月7日に前橋市で行われた表彰式典への参加に制限があったため、11月17日に中里合同庁舎にて伝達式が行われました。

今回、(前年度子育連会長)さんの多年にわたる子ども会での「育成者・指導者」としての活動に対して、群馬県子ども育成連合会より表彰状と記念品が贈られました。今年度も顧問としてご尽力いただいております。受賞おめでとうございます。



▽実施日時
令和3年12月4日(土)
▽実施会場
万場高等学校体育館
▽参加人数
14名

令和3年度町民バドミントン大会結果報告

町のスポーツ ニュース
SPORTS NEWS
(敬称略)

第3位

準優勝

優勝

▽試合結果

(塩沢) ペア
(魚尾) ペア

(相原) ペア
(塩沢) ペア

(万場高校) ペア
(万場高校) ペア





駐在だより

No.128

今月号
担当

神流町駐在所 ☎57-2004

中里駐在所 ☎58-2031

緊急な事件・事故は「110番」

1月10日は「110番の日」です!!

 110番は事件事故などが発生したときに皆さんの安全を守る緊急通報電話です。通報の時は、

- ① 何があったのか
- ② いつあったのか
- ③ どこであったのか

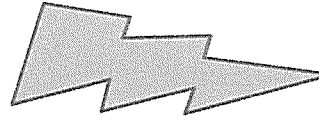

を正しく伝えることが、事件や事故を早く解決する決め手となりますので警察官に落ち着いて状況をお話してください。

また、聴覚や言語に障害がある方のための緊急通報用として、文字入力による緊急通報ができる110番アプリシステムも運用されています。

お持ちのスマートフォン等で「110番アプリシステム」のアプリをダウンロードし、お名前、御住所などの必要事項を登録の上、御利用してください。

緊急でない警察への御相談は「#9110」又は専用電話「☎027-224-8080」の御利用をお願いします。

お問い合わせは、藤岡警察署、神流町駐在所、中里駐在所をお願いします。



～ 駐在所からのお願い ～

冬は積雪や道路の凍結によるスリップ事故の多発が懸念されます。特に次のことに注意して、交通事故を防止しましょう。



- 視界を確保してから運転しましょう
- スタッドレスタイヤ等の装着をしましょう
- 雪道等は運転操作を慎重に行いましょう

雪道や凍結した道路は、大変滑りやすく危険です。スタッドレスタイヤを装着していても油断は禁物、急発進、急ブレーキ、急ハンドルなど“急”のつく動作はスリップの原因になります。エンジブレーキを活用し、速度を抑え、運転操作は慎重に行いましょう

★駐在所からのお知らせ★

新年あけましておめでとうございます。

昨年は、警察の諸活動にご協力いただきありがとうございました。

神流町に着任し、神流町駐在所 は1年10ヶ月、中里駐在所 は10ヶ月が経ちました。



着任してから、イベントや行事はないですが、普段の活動を通して町民の方々と接し、神流町の良さを強く感じる日々です。

今年も神流町駐在所の 、中里駐在所の をよろしくをお願いします。



役場情報

神流町役場 ☎57-2111

総務課・住民生活課・会計室・産業建設課・保健福祉課・議会事務局

中里合同庁舎 ☎58-2111

教育委員会事務局・中里支所

● どちらに電話をかけても、内線転送できます。 ●

国民年金

源泉徴収票が送られます

老齢を支給事由とする年金を受けている方には、1月中旬から下旬にかけて日本年金機構から「公的年金等の源泉徴収票」が送られます。この源泉徴収票には、昨年の1月から12月までの1年間に支払われた年金額、源泉徴収された税額、控除の内容が記載されています。

年金のほか収入があるなどの理由で確定申告をする際は、申告手続きをする際にこの源泉徴収票が必要になります。大切に保管してください。

なお、遺族年金、障害年金には税金がかかりませんので、これらを受給している方には源泉徴収票は送られません。

新成人のみなさんおめでと
うございます

20歳になったら国民年金

国民年金は、年をとったとき、病気や事故で障害が残ったとき、家族の働き手が亡くなったときに、働いている世代みんなで支えようという考えで作られた仕組みです。

国民年金は20歳以上60歳未満の方は加入することが義務付けられています。

20歳になった方には、日本年金機構から国民年金に加入したことをお知らせします。20歳になってから約2週間程度経過しても「国民年金加入のお知らせ」が届かない場合は、加入手続きが必要になります。

国民年金のポイント

◎ 将来の大きな支えになります

国民年金は20歳から60歳までの人が加入し、保険料を納める制度です。国が責任をもって運営するため、安定しています。年金の給付は生涯にわたって保障されます。

◎ 老後のためだけのものではありません

国民年金には、年をとったときの老齢年金のほか、障害年金や遺族年金もあります。障害年金は、病気や事故で障害が残ったときに受け取れます。また遺族年金は、加入者が死亡した場合、その加入者により生計を維持されていた遺族（子のある配偶者）や「子」が受け取れます。

「学生納付特例制度」と「若年者納付猶予制度」

★ 「学生納付特例制度」
学生の方は一般的に所得が少ないため、ご本人の所得が一定額以下の場合、国民年金保険料の納付が猶予される制度です。対象となる学生は、学校

教育法に規定する大学、大学院、短期大学、高等学校、高等専門学校、専修学校及び各種学校（修業年限1年以上である課程）、一部の海外大学の日本分校に在学する方です。

★ 「納付猶予制度」

学生でない50歳未満の方で、ご本人及び配偶者の所得が一定額以下の場合に、国民年金保険料の納付が猶予される制度です。どちらの制度も、承認された期間は老齢基礎年金を受け取るために必要な期間に算入されますが、年金額には反映されません。しかし、収入を得られるようになり保険料の納付が可能となった時に「追納制度」をご利用いただければ、将来受け取る年金を増額することができます。

◇ 保険料を未納のまま放置すると、年金の給付を受け取ることができない場合があります。保険料はきちんと納めましょう。

▽ 問合せ先

住民生活課 国民年金担当（内線147）
高崎年金事務所

☎ 027-3322-4299
（音声案内）

神流町 保育所

新年度入所者募集

神流町保育所では、令和4年度の入所者を募集します。保護者が仕事や病気などで、家庭では子どもの十分な保育ができず保育の利用を希望される方は、お申し込みください。

問合せ・提出先 神流町保育所 ☎57-2002

※新たに入所を希望される方は、教育委員会事務局までご連絡ください。

1. 入所申請期間

令和4年 1月14日(金)～
1月28日(金)

2. 入所年齢

小学校就学前までのお子さま

3. 提出書類

入所申請書 就労等証明書

神流町 学童保育所

新年度入所者募集

神流町学童保育所では、令和4年度の入所者を募集します。保護者が仕事や病気などで、家庭では子どもの十分な保育ができず、学童保育の利用を希望される方は、お申し込みください。

問合せ・提出先 神流町保育所 ☎57-2002 または 教育委員会事務局

※ご不明な点等ありましたら、保育所・田村へお問い合わせください。

1. 入所申請期間

令和4年 1月14日(金)～
1月28日(金)

2. 入所学年

1年生～6年生

3. 提出書類

学童保育所入所申請書
就労等証明書

マイナポータル上で健診結果などを 閲覧できるようになります

◆マイナポータル上で、令和2年度以降に受診した特定健診(※1)、事業主健診(※2)及び後期高齢者健診等の結果の閲覧が可能になります。

(※1)生活習慣病の予防・改善のため、保険者が40～74歳の方を対象に実施する健診

(※2)特定健診の検査項目の結果が事業主等から保険者に提供された場合に閲覧可

服薬履歴

健康診断結果

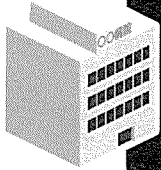

マイナポータル

政府が運営するオンラインサービス。
自分専用のサイトから、行政手続の検索や申請書のダウンロード
ができたり、行政機関からのお知らせを受け取れたりします。



◆薬剤情報や医療費通知情報の閲覧も可能です。



問合せ先

住民生活課 国保係(内線146)・住民係(内線147)

農業委員会からのお知らせ

農業委員と農地利用最適化推進委員の候補者を募集します

農業委員会の委員の任期が令和4年3月31日に満了になります。このため新たに選出される農業委員と農地利用最適化推進委員の候補者を募集します。

【募集方法】 公募または推薦

【応募要件】

農業委員

農業に関する見識を有し、農地などの利用の最適化に関する事項その他の農業委員会の所掌に属する事項に関しその職務を適切に行うことができる人

農地利用最適化推進委員

委員会が定める担当地域において農地などの利用の最適化の推進に熱意と見識を有する人

※また、次の①、②に該当しない人。

①破産手続開始の決定を受けて復権を得ない人

②禁固以上の刑に処せられ、その執行を終わるまでまたはその執行を受けることがなくなるまでの人

【任期】

令和4年4月1日～令和7年3月31日(3年間)

【定数】

農業委員 5名

農地利用最適化推進委員 3名

【受付期間】

令和4年1月11日(火)～令和4年2月7日(月)

【受付場所】 役場産業建設課

【推薦・応募方法】

所定の用紙(役場産業建設課にあります)に記入し役場産業建設課へ提出

【問合せ先】 役場産業建設課(内線211)

保育所開放日の

お知らせ

日時 毎週月曜日の
午前10時～午前11時まで
(祝日の開放はありません)

対象児 未就園児

内容 園庭・こあら組開放
(水分・おやつ持参可)

神流町保育所 ☎57-2002

▽問合せ・申込先
社会福祉協議会
☎5812781

▽参加費 100円

▽申込締切 2月14日(月)まで

※神流町在住の親子を優先し、開催します。
新型コロナウイルスの感染状況により中止の場合もあります。

▽日時 2月21日(月)
午前10時～

▽場所 育児プレイルーム
すこやか

▽内容 ふれあい遊び・育児相談・軽食(飲み物・マスクをご持参ください)

子育てサロン
「あそぼう会」

社会福祉協議会情報

新型コロナワクチン 追加(3回目)接種について



対象者

令和3年5月末までに2回目の接種を終了した方



※対象となる方には、既に通知を発送しています。
ただし、1回も接種していない方で接種希望がある方は、お電話でご相談ください。

日程

接種日	接種受付時間	
1月29日(土)	9:00~11:00	13:00~15:30
1月30日(日)	9:00~11:00	13:00~15:30

※降雪等、悪天候により実施できない場合には、予備日を設けています。
延期になった場合には、音声告知放送等でお知らせいたします。

< 予備日 > 2月11日(金)、2月12日(土)

接種会場

万場小学校体育館

駐車場は校庭です。会場までの移動手段がない方は、
電話予約時にご相談ください。

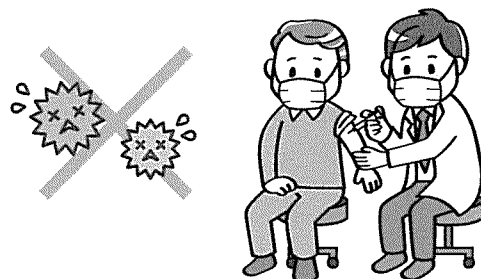

予約

期間

令和4年1月12日(水)まで

方法

「電話」または「ぐんまワクチン接種LINE予約システム」で
お申し込みください。ご家族の代理予約も可能です。

電話

役場 保健福祉課 ☎57-2111
午前9時~午後5時(土日除く)

ぐんまワクチン接種LINE予約システム

(24時間対応)



お問い合わせ

神流町役場 保健福祉課 保健係 ☎ 57-2111

地域包括支援センターは高齢者の皆さんが安心して暮らせるお手伝いをしています。何でもご相談ください。



令和3年度
第5回

おたっしゃだより

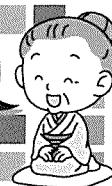

連絡先

保健福祉課 地域包括支援センター TEL 57-2111 (内線 264 265)

高齢者虐待について

高齢者と家族がともに健やかな暮らしを送るためには、虐待を早期発見して対応することが大切です。

● こんなことが虐待になります。 ●

身体的虐待

暴力をふるう、ベッドに縛り付ける、意図的に薬を過剰に与える等

介護・世話の放棄

空腹、脱水、低栄養状態のままにする、劣悪な住環境の中に放置する等

心理的虐待

ののしる、悪口を言う、無視する、排泄の失敗に対して恥をかかせる等

経済的虐待

本人のお金を使わせない、年金・預貯金などを本人の意思・利益に反して使用する等

性的虐待

性行為の強要等

「虐待者が悪者だから」起きているわけではない

- 適切な介護の仕方や認知症への対応が分からないため、つい手をあげてしまう
- 介護に協力してくれる人がいないため、大きな負担を一人で抱えている
- これまでの家族関係の中でずっと折り合いが悪かったため、介護が苦痛でならない
- 介護負担に加え、失業中で経済的に困っている

虐待が起きる背景には様々な要因があります。虐待は誰もが直面する可能性のある問題です。

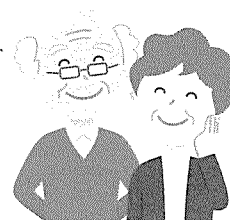

介護する方へ

頑張りすぎず、リフレッシュしましょう

- 家族や親せきを頼り、一人で抱え込まないようにしましょう。近所にも一声かけて、介護していることを知ってもらっても気楽にするポイントです。
- 専門機関に相談しましょう。
- デイサービスやショートステイ等の介護保険サービスを活用し、日頃の介護負担を軽減しましょう。
- 認知症の人やその介護者が、介護の専門家や地域の人たちとお互いを理解し合ったり、情報共有を行ったりする場所としてオレンジカフェを開催していますので、参加を検討してみましょう。(詳細はお問い合わせ下さい)

ご近所の方へ

地域の見守りが虐待防止の第一歩!

- 高齢者を訪ねると家族に嫌がられる、会わせてもらえない
- 一人暮らしや高齢者夫婦世帯で、最近姿を見かけなくなった
- 家から怒鳴り声や泣き声が聞こえる、大きな物音がする
- 家の周囲にゴミが放置されている、異臭がする
- 服が汚れている、お風呂に入っている様子がない

このような変化に気づけるよう、日頃から見守り・声かけ・さりげない手助けなど、地域のなかで一人ひとりが気軽にできることから始めましょう。自分自身の問題として向き合い、虐待が起こらないように地域全体で支え合っていくことが大切です。

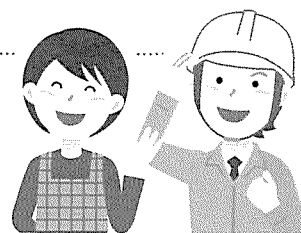

相談窓口

神流町地域包括支援センター ☎57-2111 (月~金曜日)

群馬県認知症コールセンター ☎027-269-4432 (月~金曜日)

預けて安心！ 法務局における自筆証書遺言書保管制度

自筆証書遺言書を作成した本人が法務局(本局・支局)に遺言書の保管を申請することができる制度です。保管制度を利用すると、遺言書の紛失、隠匿及び改ざん等を防止することができます。

なお、従来どおり、自筆証書遺言書を自ら保管することもできますし、公証役場における公正証書遺言を作成することもできますので、それぞれの特徴を踏まえて、ご判断ください。

詳しい手続は、前橋地方法務局ホームページ
(<http://houmukyoku.moj.go.jp/maebashi/>)をご覧ください。

問合せ先 前橋地方法務局高崎支局 ☎027-322-6315
(平日:午前8時半から午後5時15分まで)



遺言書
ほかんガルー



～群馬県内で適用される最低賃金はすべて改正されました～ みんなチェック！最低賃金

群馬県最低賃金(地域別最低賃金)		1時間 865円	発効日 令和3年10月2日
特定最低賃金	製鋼・鉄素形材製造業最低賃金	1時間 946円	発効日 令和3年12月29日
	一般機械器具製造業最低賃金	1時間 935円	
	電気機械器具製造業最低賃金	1時間 935円	
	輸送用機械器具製造業最低賃金	1時間 935円	

※最低賃金は時間額で定められており、群馬県内のすべての労働者とその使用者に適用されます。詳しくは 群馬労働局労働基準部賃金室(☎027-896-4737)又は県内の最寄りの労働基準監督署へお問い合わせください。

群馬労働局 URL <https://jsite.mhlw.go.jp/gunma-roudoukyoku/>

※中小企業・小規模事業者の方の賃金引上げ等を支援する助成金もご活用ください。

○業務改善助成金(群馬県(地域別)最低賃金のみ)

問合せ先 雇用環境・均等室 ☎027-896-4739

○雇用調整助成金

問合せ先 職業安定部対策課 ☎027-210-5008

放送大学入学生募集

放送大学はテレビ・インターネットで授業を行う通信制の大学です。働きながら大学を卒業したい、学びを楽しみたいなど、様々な目的で、幅広い世代の方が学んでいます。

ただいま2022年4月入学生を募集しています。詳しい資料を送付いたしますので、お気軽にお問合せください。

募集学生の種類

- 教養学部
 - 科目履修生(6ヶ月在学し、希望する科目を履修)
 - 選科履修生(1年間在学し、希望する科目を履修)
 - 全科履修生(4年以上在学し、卒業を目指す)
- 大学院
 - 修士科目生(6ヶ月在学し、希望する科目を履修)
 - 修士選科生(1年間在学し、希望する科目を履修)

出願期間

2021年11月26日～2022年2月28日、3月1日～3月15日

インターネット出願も受け付けております

資料請求(無料)

・お問合わせ先

〒371-0032

放送大学群馬学習センター ☎027-230-1085

放送大学ホームページ <https://www.ouj.ac.jp>

職業訓練(ハロー)説明会

ハローワークでは職業訓練に興味がある方を対象に毎月職業訓練説明会を開催しています。

また、支給要件を満たせば、月10万円の生活支援の給付金を受けながら無料の職業訓練が受講できます。気軽にお問い合わせ下さい。

ラインで職業訓練のほか、面接会やセミナーなどの情報も配信中です。ぜひお友達登録をお願いいたします。

■説明会日程

- ・1月28日(金)
- ・2月25日(金)
- ・3月25日(金)

■時間 午後2時半～3時半

■場所 ハローワーク藤岡
2階会議室



問合せ先

ID「@zcv8545h」

ハローワーク藤岡

「国の教育ローン」 (日本政策金融公庫)のご案内

高校、大学等への入学時・在学中にかかる費用を対象とした公的な融資制度です。お子さま1人につき350万円以内を、固定金利[年1.65%(令和3年12月1日現在)]で利用でき、在学期間内は利息のみのご返済とすることができます。

詳しくは、「国の教育ローン」で検索していただくか、下記のコールセンターへお問い合わせください。

教育ローンコールセンター

☎0570-008656(ナビダイヤル)

または ☎(03)5321-8656

確定申告のお知らせ

◆確定申告には、ご自宅からスマホ・パソコンでご利用いただけるe-Tax・スマホ申告が便利です。

国税庁ホームページ「確定申告書等作成コーナー」を用いて、確定申告会場に出向かなくても、マイナンバーカードをお持ちの方はマイナンバーカード対応のスマホ又はICカードリーダライタを利用して、e-Taxで申告書を提出できます。

なお、印刷して郵送等で税務署に提出することもできます。マイナンバーカードをお持ちでない方は、お早めの取得をお願いします。

また、感染防止の観点からも、是非ご自宅からe-Taxをご利用ください。

◀確定申告などに関するお問合せ▶

国税庁ホームページ「確定申告特集」をご利用ください。

◀e-Tax・作成コーナーの操作などに関するお問合せ▶

「e-Tax・作成コーナーヘルプデスク」(☎0570-01-5901)
【受付】月曜～金曜(祝日等及び12月29日～1月3日を除きます。)

◆所得税・個人消費税・贈与税の確定申告会場を次のとおり開設いたします。

会場 藤岡税務署 1階会議室

期間 令和4年1月19日(水)から3月15日(火)まで
土、日及び祝日を除きます。

新型コロナウイルス感染症対策の一環として、還付申告の方の申告相談を2月15日(火)以前でも受け付けております。

(注)贈与税については、2月1日(火)以降、申告相談を受け付けております。

時間 相談受付:午前8時30分から午後4時まで
相談開始:午前9時から

確定申告会場の入場には、当日配付又は国税庁LINE公式アカウントから事前に取得した入場整理券が必要です。

令和4年1月11日(火)から、国税庁LINE公式アカウントより、入場整理券を事前取得することができます。(入場整理券の申込は、来場希望日の10日前から可能です。)

※スマホをお持ちの方は、確定申告会場において、基本的にスマホを利用して申告書を作成していただきます。

※確定申告会場に来場される際は、マスクを着用していただき、少人数でお越しください。

※入場の際に検温を実施しています。咳・発熱等の症状のある方は入場をお断りさせていただきます。

※午後4時前であっても、相談受付を終了する場合があります。



国税庁LINE
公式アカウント

【確定申告会場で実施している感染症対策】

確定申告会場は、新型コロナウイルス感染症の感染防止策を講じた上で開設します。

ご来場いただく納税者の皆様にはご不便をお掛けしますが、ご理解を賜りますようお願いいたします。

◆職員によるマスク・フェイスシールドの着用とこまめな換気・消毒
職員においては、会場内ではマスク・フェイスシールドの着用、こまめな換気・消毒などの対策を徹底しています。また、日頃から手洗い・うがいの徹底や体調が優れない場合には相談に従事しないといった対応をしています。

◆入場時の検温の実施

入場時に検温を実施しています。37.5度以上の発熱がある場合、咳などの風邪の症状がある場合、検温にご協力いただけない場合など感染防止の観点から適切でない判断したときには入場をお断りさせていただきます。なお、発熱等の症状のある方や体調のすぐれない方は、無理をせずに、後日改めてご来場ください。

◆マスクの着用、アルコール消毒液利用のお願い

会場ではマスクを着用していただき、会場入口等での手指消毒をお願いいたします。

◆少人数での来場のお願い

会場には、感染拡大防止を図る観点から、申告される方お一人でお越しください。介助を要する等の理由で複数名でお越しになる場合においても、必要最小限の人数でお越しください。

問合せ先 藤岡税務署 ☎0274-22-0971

そのお悩み、裁判所の調停で解決しませんか？

民事調停

貸した
お金を返してもらいたい

交通事故にあってしまった

お隣の騒音で困っている

などなど…

調停とは、裁判所がお互いの言い分を聴いて、話し合いによって問題の解決を図る手段です。

家事調停

離婚したいけれど
冷静に話し合えない

養育費をもらいたいけれど
直接交渉するのは難しい

遺産相続について
きょうだいでもめている

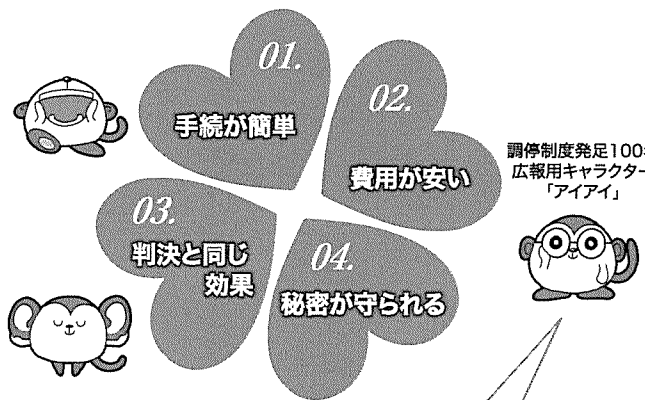

調停制度発足100年
広報用キャラクター
「アイアイ」



調停について、詳しくは裁判所ウェブサイト
(<https://www.courts.go.jp/>) を
ご覧ください。



民事調停についてはこちら
家事調停についてはこちら▶



または

裁判所 民事調停
裁判所 家事調停

で検索!

議会だより

令和3年
第6回臨時会

11月30日(火)

議案

- 神流町議会の議員の議員報酬及び費用弁償等に関する条例等の一部を改正する条例〈可決〉
- 神流町職員の給与に関する条例等の一部を改正する条例〈可決〉
- 神流町会計年度任用職員の給与及び費用弁償に関する条例の一部を改正する条例〈可決〉

令和3年度一般会計補正予算(可決)

種類	補正額	総額
一般会計(第6号)	2,000	2,507,310

(単位:千円)

11月議員活動日誌

- 2日 多野藤岡広域市町村振興整備組合定例会(議長・天野議員)
 - 5日 産業建設常任委員会
 - 16日 医療事務組合(三澤議員)
 - 19日 飯能市キャンプ場視察(議員研修)
 - 25日 総務常任委員会
 - 30日 議会運営委員会
- 全員協議会
第6回神流町議会臨時会

議会だより編集委員会

委員長 齋藤 誠
副委員長 黒田 武
岡宮 秀明
今井 靖



入札結果を公表します。

●問合せ先● 産業建設課 (内線213)

令和3年11月15日(月) 入札結果

事業名	納品場所	落札業者名	落札価格(消費税抜き)	納期
1 町道狐石野栗線 道路改良工事	青 梨	塚本建設株式会社	2,200,000円	R3.11.16 R4. 3.28
2 高塩橋橋梁補修工事	船 子	塚本建設株式会社	9,750,000円	R3.11.16 R4. 3.18
3 林道赤久縄線 補修工事(榎森工区)	船 子	塚本建設株式会社	7,700,000円	R3.11.16 R4. 2.28
4 林道七久保橋倉 改良工事	平 原	田端建設株式会社	8,400,000円	R3.11.16 R4. 2.28
5 林道二子山線 改良工事	神ヶ原	塚越土建株式会社	11,500,000円	R3.11.16 R4. 2.28

群馬県森林組合連合会木材市況

令和3年12月15日施行

樹種	長級	径級	高 値		平均値		前回比	出品量	販売量	落札率
			mφ	石φ	mφ	石φ				
杉	3.00	10~13	10,140	2,800	10,140	2,800	-660	0.902	0.902	100.0%
		16~18	18,220	5,100	18,220	5,100	140	25.008	25.008	100.0%
		20~28	17,880	5,000	16,680	4,600	40	56.324	56.324	100.0%
	3.65	20~上	8,000	2,200	-	-	-	-	-	-
	4.00	10~13	14,340	4,000	14,320	4,000	800	81.642	81.642	100.0%
		16~20	17,840	5,000	17,720	4,900	-220	31.304	31.304	100.0%
		22~28	17,160	4,800	16,570	4,600	-790	62.448	62.448	100.0%
		30~上	15,800	4,400	12,470	3,500	-1,010	125.358	108.058	86.2%
	6.00	16~28	22,200	6,200	22,200	6,200	3,250	3.375	3.375	100.0%
		その他の杉							61.675	60.143
杉 合計								449.264	430.432	95.8%
桧	3.00	16~28	23,100	6,400	23,100	6,400	1,100	25.029	21.000	83.9%
		10~13	15,240	4,200	15,240	4,200	100	34.162	34.162	100.0%
	4.00	16~20	30,900	8,600	30,760	8,500	-420	19.752	19.752	100.0%
		22~28	27,500	7,600	24,280	6,700	-2,790	18.170	18.170	100.0%
	6.00	30~上	27,680	7,700	-	-	-	-	-	-
		16~20	16,600	4,600	-	-	-	-	-	-
その他の桧							16.730	17.259	103.2%	
桧 合計								113.843	110.343	96.9%
赤松	4.00	18~28	8,000	2,200	-	-	-	0.314	0.314	100.0%
		30~上	25,000	6,900	-	-	-	-	-	-
その他の赤松							-	-	-	
赤松 合計								0.314	0.314	100.0%
唐松	4.00	5~13	7,500	2,100	-	-	-	-	-	-
		14~16	8,520	2,400	-	-	-	-	-	-
		18~28	15,950	4,400	-	-	-	-	-	-
		30~上	16,050	4,500	-	-	-	-	-	-
		その他の唐松							-	-
唐松 合計								0.000	0.000	-
その他の樹種							4.423	4.423	100.0%	
総 合 計								567.844	545.512	96.1%

市況 今回、今年最後の市となりまして、一年間のご愛顧を感謝申し上げます。市況は杉3.0m柱・中目材は保合いで推移している。杉4.0m柱・中目材は、値下げとなったが高値で推移している。松3.0m柱材は、大幅な値上げとなり好調をキープしている。松4.0m土台用材は、値下げとなった。杉・松4.0m母屋材は、杉が大幅な値上げとなり、今後は値上げ傾向で推移すると思われる。入荷量は増加傾向であるが、杉3.0m材が依然として少ないので、少しでも多くの出荷をご協力をお願いします。出荷者・買方の皆様来年もどうぞよろしくお願ひ申し上げます。年末年始は12月29日(水)~1月3日(月)まで休業いたします。

24時間 健康テレホンサービス

☎027-234-4970をダイヤルすると約3分間の健康講話が聞けます。

2022年 1月

月曜日	女性に多い膀胱炎
火曜日	爪のみずむし
水曜日	歯の訪問診療
木曜日	ほくろの数が増えた、大きくなった
金曜日	乳がんが心配、どこへかかればいいのか?
土・日曜日	口腔機能発達不全症

直接相談タイム
次の日にちの時間帯にダイヤルすると直接医師が電話に出ます。(トラブル防止のため、お名前・電話番号を伺います。)

1月13日(木) 歯科 午後7:30~9:00

一群馬県保険医協会

1

令和4年

11月 今月の予定表

○:診療日 ×:休診日 △:半日診療



万場診療所 ☎57-2018						
受付:午前8時半~11時半 診療時間:午前9時~12時						
日	月	火	水	木	金	土
						1 ×
2 ×	3 ×	4 ○	5 ○	6 ○ 午前11時 まで受付	7 ○	8 ×
9 ○ 午前中・ 急患のみ	10 × 成人の日	11 ○ 夜間外来も あり午後 7時より	12 ○	13 ○ 午前11時 まで受付	14 ○	15 ○ 土曜診療 (午前のみ)
16 ×	17 ○	18 ○	19 ○	20 ○ 午前11時 まで受付	21 ○	22 ×
23 ×	24 ○	25 ○	26 ○	27 ○ 午前11時 まで受付	28 ○	29 ×
30 ×	31 ○	● 今月の夜間外来実施日は1月11日(火) 午後7時からです。 ● 1月29・30日は高齢者の新型コロナウイルスワクチン 3回目の接種日です。				

中里診療所 ☎58-2201						
受付:午前8時半~11時半 午後:往診・急患 診療時間:午前9時~12時 (火曜・金曜は2時~通常診療)						
日	月	火	水	木	金	土
						1 ×
2 ×	3 ×	4 ○ 午前 午後	5 ×	6 ○	7 ○ 午前 午後	8 × 上野診療日
9 ×	10 × 成人の日	11 ○ 午前 午後	12 ×	13 ○	14 ○ 午前 午後	15 ×
16 ×	17 ○	18 ○ 午前 午後	19 ×	20 ○ 夜間外来	21 ○ 午前 午後	22 ○ 土曜診療 (午前のみ)
23 ×	24 ○	25 ○ 午前 午後	26 ×	27 ○	28 ○ 午前 午後	29 ×
30 ×	31 ○	● 今月の夜間外来実施日は1月20日(木) 午後5時から午後7時までです。 ● 月曜・木曜の午後に受診したい場合は、電話をして下さい。 ● 年始の1月1日~3日は休診です。				

神流町歯科診療所 ☎57-2019						
予約制です。診療受付は終了30分前まで。往診します。予約・問合せはお電話にて。 診療時間:午前8時半~12時・午後2時~6時(金曜のみ午後は3時~8時)						
日	月	火	水	木	金	土
						1 × 休診
2 ×	3 × 休診	4 ○	5 △ 午前のみ	6 ○	7 ○ 午後8時 まで	8 ○
9 ×	10 × 成人の日	11 ○	12 △ 午前のみ	13 ○	14 ○ 午後8時 まで	15 △ 午前のみ
16 ×	17 ○ 午後4時 まで	18 ○	19 △ 午前のみ	20 ○	21 ○ 午前10時 から午後 4時休診	22 ○
23 ×	24 ○	25 ○	26 △ 午前のみ	27 ○	28 ○	29 ○ 午後4時半 まで
30 ×	31 ○	● 診療時間に変更となることがあります 最新情報はケーブルテレビでご確認下さい				

ごみ収集 住民生活課 環境衛生係 ☎57-2111 (内線 144)						
日	月	火	水	木	金	土
						1
2	3	4 可燃	5 新聞・ 雑誌	6 危険物	7 可燃	8
9	10 成人の日	11 可燃	12 段ボール	13 金属・ アルミ	14 可燃	15
16	17	18 可燃	19 布・革	20 危険物	21 可燃	22
23	24	25 可燃	26 ペット ボトル	27 金属・ アルミ	28 可燃	29
30	31					

※都合により予定が変更になる場合があります。

まちな人口と世帯

令和3年11月末 現在			
人口	1703人(-4)	0~14歳	60人(1)
男	816人(-3)	15~64歳	597人(-2)
女	887人(-1)	65歳~	1046人(-3)
世帯数	922世帯(-5)	高齢者比率	61.42%

()内の数字は、前月との比較数 資料:住民基本台帳

今月の納付

科目	納期
町 県 民 税 4 期 国民健康保険税 7 期 後期高齢者医療 保険料 7 期	1月31日(月)
合併処理浄化槽使用料 町営住宅使用料 高齢者住宅使用料	1月25日(火)

納付は、口座振替が便利です

戸籍の窓

令和3年11月 届出分

おくやみ	- 敬称略 -		
死亡者	年齢	届出人	地区
	90歳	-	万三
	41歳	-	黒田
	91歳	-	万三
	94歳	-	万三
	95歳	-	小平

※この欄に掲載を希望しない方は窓口にお申し出ください。

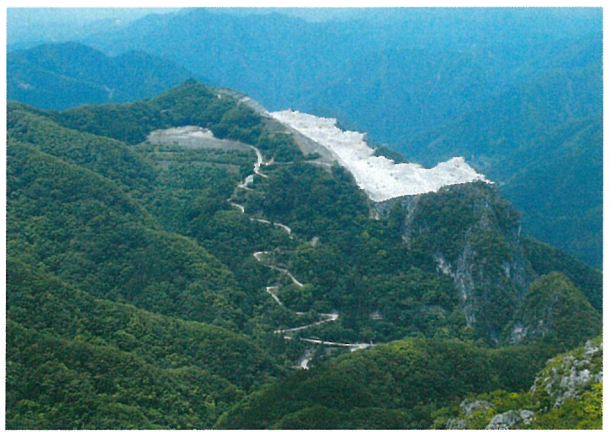

叶山の南東の石灰岩の山の「二子山」は登山者から「クレイジーマウンテン」と揶揄される山で北西側は神流町に属している。ナイフリッジの稜線登山道は「ホントに一般登山道?」と思うほど両端が切れ落ちて危険なルートであり、今まで数多くの登山者やクライマーが滑落事故に遭っている。稜線北西端からは叶山鉦山が一望でき、時に発破音に驚かされることもある。

万場三区



- 新しい文明を築こう 谷口 雅宣
- 女と男の恋する日本史講談 神田 蘭
- 100万回死んだねこ 福井県立図書館
- 刺しゅう糸で編むかぎ棒編み 日本ヴォーグ社

大人向け

★神流町図書館★

新刊の紹介

*** 神流町図書館 ***

☆神流町図書館開館【火曜日～土曜日】 冬時間
午前8時30分～12時/午後1時～5時
(10月から4月)

☆新刊 問合せ先
【神流町図書館】住所:万場93番地役場東隣
TEL:0274-57-2364

子ども向け

- ゆび編みのかわいい小物 よこた みな
- 森の日ぐらし 谷口 純子
- 酒落倒し 江戸300 江戸 あいと
- 新版 幸福を招く365章 谷口 雅春
- 本が紡いだ五つの奇跡 森沢 明夫
- 民王 シベリアの陰謀 池井戸 潤
- 絶対猫から動かない! 新井 素子
- ふたたび啜う淑女 中山 七里
- 倒産続きの彼女 新川 帆立
- マカン・マラン 二十三時の夜会カフェ 古内 一絵
- さよならの夜食カフェ マカ 古内 一絵
- 鬼人幻燈抄 葛野編 水泡の日々 中西 モトオ
- パンどろぼうVSにせパンどろぼう 柴田 ケイコ
- みち junaida
- めんのずかん 大森 裕子
- うさぎのマリーのフルーツパ ーラー まいごのねこ 小手毬 るい

雑誌



- LDK 12月号
- クロワッサン No.1056
- クロワッサン No.1057



- しろくまきょうだいのケーキやさん serico

図書館にはなくさんの本が
あります。
ぜひ、お越しください。